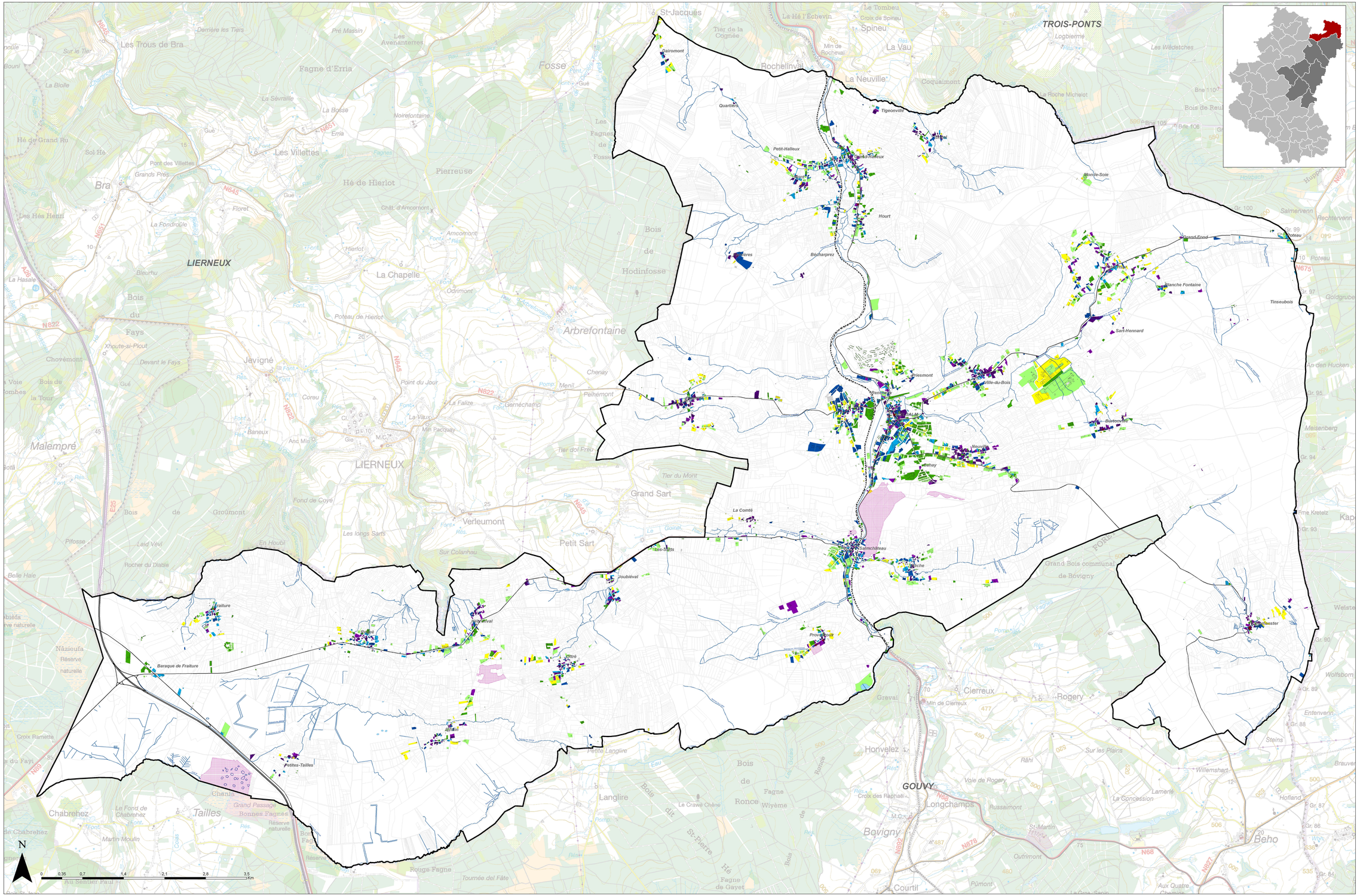

PATRIMOINE ET AGE DU BATI 1/10.000

LEGENDE

PATRIMOINE
- Bien classé
- Site classé

Patrimoine monumental
- Bien qui mérite d'être classé
- Bien repris au Patrimoine Monumental

Année de construction des bâtiments (par parcelle)
- Sans information
- avant 1850
- 1850-1899
- 1900-1945
- 1946-1959
- 1960-1979
- 1980-1999
- 2000-2012

FOND DE PLAN
- Bâtiments (1.01.2010)
- Parcelles (1.01.2010)
- Chemin de fer
- Route nationale
- Cours d'eau
- Plans d'eau
- Canalisation existante
- Canalisation en projet
- Ligne HT existante
- Ligne HT en projet
- Ligne existante
- Autoroute existante
- Route de liaison

MAÎTRE DE L'OUVRAGE
COMMUNE DE VIELSALM
rue de l'hôtel de Ville, 1
6690 Vielsalm

AUTEUR DE PROJET
agora
Rue de Rodemack 20 - B-6700 ARLON
Tél. : 063/24 02 00 - Fax : 063/24 02 01
Bureaux d'Etudes Intercommunales
Société Coopérative
Siège social : Place Communale, 1 - B-6800 LIBRAMONT
Siège d'exploitation : Rue de Rodemack, 20 - B-6700 ARLON
Direction de projet: SERGE PIGTOMO

SCHEMA DE STRUCTURE COMMUNAL

PHASE I: SITUATION EXISTANTE DE FAIT ET DE DROIT

CARTE 08
PATRIMOINE ET AGE DU BATI

Vu et adopté provisoirement par le Conseil communal en séance du: 28/09/2015
pour information

Le Directeur Général — Le Bourgmestre

Le Collège communal certifie que le présent document a été déposé à l'examen du public du 07/11/2016 au 07/12/2016
par le Collège

Le Directeur Général — Le Bourgmestre

Vu et adopté définitivement par le Conseil communal en séance du.....
pour adoption

Le Directeur Général — Le Bourgmestre

MODIFICATIONS — DATE DE CONSTITUTION: JANVIER 2015

ECHELLE:	DATE:	DOSSIER AGORA:
1/10.000	JANVIER 2015	317/5